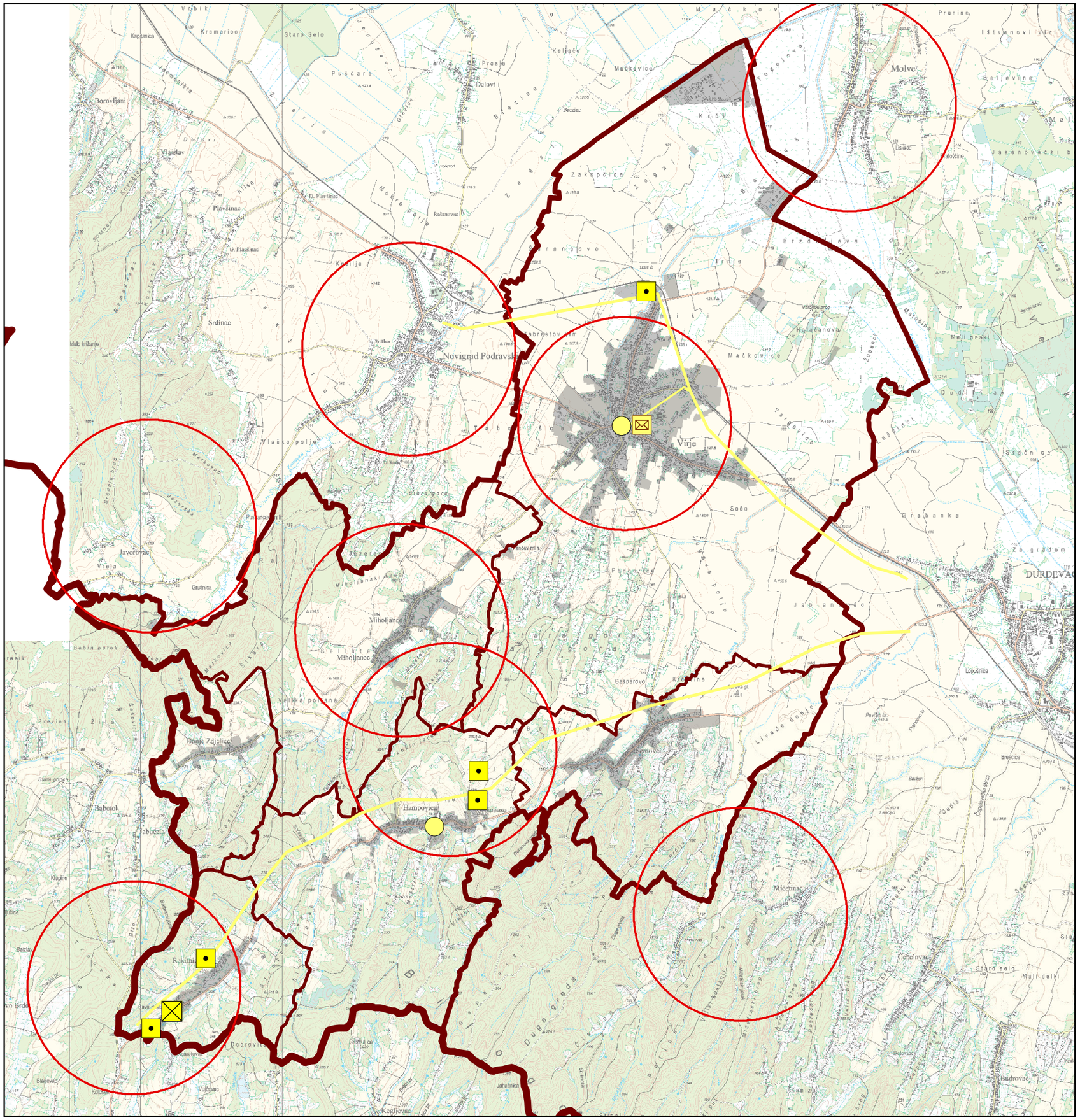

REPUBLIKA HRVATSKA
KOPRIVNIČKO-KRIŽEVAČKA ŽUPANIJA
OPĆINA VIRJE

IV. IZMJENE I DOPUNE PROSTORNOG PLANA UREĐENJA OPĆINE VIRJE

PRIJEDLOG

KARTOGRAM 1. INFRASTRUKTURA
1.1. POŠTA I TELEKOMUNIKACIJE

MJ 1: 55 000

0 0,5 1 2 3 4 km

N

TUMAČ PLANSKOG ZNAKOVLJA

POSTOJEĆE / PLANIRANO

- GRANICA ŽUPANIJE
- GRANICA OPĆINE
- GRANICA NASELJA
- GRAĐEVINSKO PODRUČJE

POŠTA I TELEKOMUNIKACIJE

POŠTA

- JEDINICA POŠTANSKE MREŽE

ELEKTRONIČKA KOMUNIKACIJSKA INFRASTRUKTURA (EKI)

- MJESNA CENTRALA - PRISTUPNA RAZINA
- MAGISTRALNI VOD
- KORISNIČKI I SPOJNI VOD

JAVNE TELEKOMUNIKACIJE U POKRETNOJ MREŽI

- SAMOSTOJEĆI ANTENSKI STUP
- RADIO RELEJNA POSTAJA
- ZONA PLANIRANE ELEKTRONIČKE KOMUNIKACIJSKE INFRASTRUKTURE ZA SMJEŠTAJ SAMOSTOJEĆIH ANTENSKIH STUPOVA RADIUSA 1500 METARA

ZAVOD ZA PROSTORNO UREĐENJE
KOPRIVNIČKO-KRIŽEVAČKE ŽUPANIJE